IHR klinikum OSNABRÜCK

3. SENOLOGISCH-ONKOLOGISCHES FORUM OSNABRÜCK

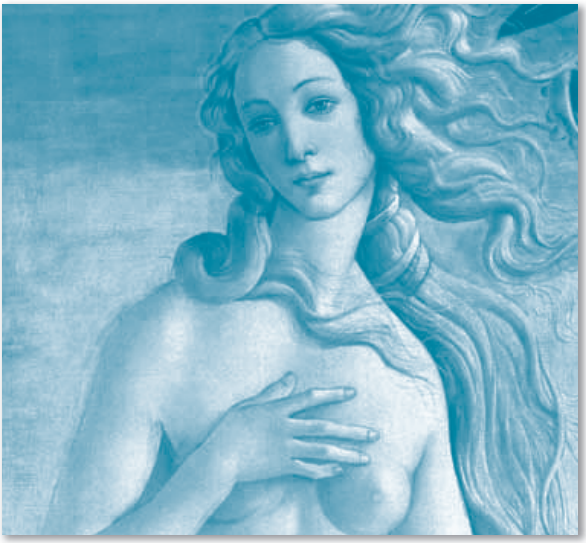

2. Juli 2011

9.00–14.00 Uhr

KME-Forum
Ehemalige Hebammenlehranstalt
Osnabrück, Knollstraße

200 Jahre
IHR klinikum OSNABRÜCK
1811-2011

www.klinikum-osnabrueck.de
www.frauenklinik-os.de

IHR klinikum OSNABRÜCK

Sehr geehrte, liebe Frau Kollegin!
Sehr geehrter, lieber Herr Kollege!

Die große Resonanz der vergangenen Veranstaltungen belegt das Interesse von Fachkollegen an praxisrelevanter Information aus dem Gebiet der Senologie und gynäkologischen Onkologie.

Auch in diesem Jahr bieten wir Ihnen interessante Referate zu senologischen und gynäkoonkologischen Schwerpunktthemen an.

Insbesondere die stadiengerechte Behandlung des Zervix- und Endometriumkarzinoms, aber auch praxisrelevante Aspekte der adjuvanten Chemotherapie des Mammakarzinoms und die adjuvante Therapie gynäkologischer Malignome, stehen im Mittelpunkt der Veranstaltung.

Wir freuen uns, dass wir zu diesen wichtigen Themenkomplexen namhafte Experten gewinnen konnten und möchten Sie herzlich einladen zum

3. Senologisch-Onkologischen Forum Osnabrück

Mit den besten kollegialen Grüßen
Ihr

Priv.-Doz. Dr. Dr. med. Y. Garnier
Chefarzt der Klinik für Frauenheilkunde
und Geburtshilfe
Klinikum Osnabrück GmbH

IHR klinikum OSNABRÜCK

Allgemeine Hinweise

TAGUNGSORT

KME-Forum
Ehemalige Hebammenlehranstalt
Knollstraße 16 · 49074 Osnabrück

TAGUNGSTERMIN

2. Juli 2011, 9.00–14.00 Uhr

TAGUNGSLEITUNG UND ORGANISATION

Priv.-Doz. Dr. Dr. med. Y. Garnier,
Frauenklinik

TAGUNGSSEKRETARIAT & ANMELDUNG

Frau K. Markmann
Klinik für Frauenheilkunde und Geburtshilfe
Klinikum Osnabrück
Am Finkenhügel 1
49076 Osnabrück
Telefon 0541 405-6801
Telefax 0541 405-6899
E-Mail kerstin.markmann@klinikum-os.de

ZERTIFIZIERUNG

Mit Unterstützung der Akademie für ÄrztlicheFort- und Weiterbildung der Ärztekammer Niedersachsen (mit **5 CME-Punkten** zertifiziert).

TAGUNGSGEBÜHR

Keine

IHR klinikum OSNABRÜCK

Programm

9.00 Uhr **Begrüßung und Einführung**
Y. Garnier, Osnabrück

9.20 Uhr **Operative Therapie des Cervix und Endometriumkarzinoms: Was hat sich geändert?**
P. Mallmann, Köln

10.00 Uhr **Adjuvante Strahlentherapie gynäkologischer Malignome**
K. Ostkamp, Osnabrück

10.30 Uhr **Das familiäre Mamma- und Ovarialkarzinom: Eine Erfolgsstory über 20 Jahre.**
K. Riehm, Köln

IHR klinikum OSNABRÜCK

Programm

11.15 Uhr Kaffee und Imbiss

11.45 Uhr **Plastisch rekonstruktive Therapieverfahren des Mammakarzinoms**
W. Müller, Dissen

12.30 Uhr **Adjuvante Chemotherapie der älteren Patientin bei Mammakarzinom: Wann indiziert, wie therapiert?**
O. Koch, Osnabrück

13.15 Uhr **Etablierung des Gynäkologischen Krebszentrums Osnabrück**
A. Keck, Osnabrück

14.00 Uhr Ende der Veranstaltung

IHR klinikum OSNABRÜCK

Referenten

- **PD DR. DR. MED. YVES GARNIER**
  Chefarzt der Kliniken für Frauenheilkunde und Geburtshilfe,
  Klinikum Osnabrück und Dissen

- **DR. MED. ALEXANDER KECK**
  Oberarzt der Klinik für Frauenheilkunde und Geburtshilfe, Klinikum Osnabrück

- **PROF. DR. MED. KOCH**
  Chefarzt der Klinik für Hämatologie und Onkologie am Klinikum Osnabrück

- **PROF. DR. MED. PETER MALLMANN**
  Direktor der Klinik und Poliklinik für Frauenheilkunde und Geburtshilfe,
  Klinikum der Universität zu Köln

- **WILFRIED MÜLLER**
  Geschäftsführender Oberarzt der Kliniken für Frauenheilkunde und Geburtshilfe,
  Klinikum Osnabrück und Dissen

- **DR. MED. KLAUS OSTKAMP**
  Leitender Arzt,
  Zentrum für Strahlentherapie
  am Klinikum Osnabrück

- **PD DR. MED. KERSTIN RIEHM**
  Oberärztin der Klinik und Poliklinik für Frauenheilkunde und Geburtshilfe,
  Klinikum der Universität zu Köln

IHR klinikum OSNABRÜCK

Fax-Anmeldung

3. Senologisch-Onkologisches Forum Osnabrück

Frauenklinik am Klinikum Osnabrück

Ehemalige Hebammenlehranstalt

Samstag, 2. Juli 2011

Bitte bis 30. 6. 2011 zurücksenden oder -faxen.

Vielen Dank!

An das Sekretariat der
Klinik für Frauenheilkunde und Geburtshilfe
Frau K. Markmann · Klinikum Osnabrück
Am Finkenhügel 1 · 49076 Osnabrück
FAX: 0541 405-6899

Absender:

Name: _____

Klinik/Praxis: _____

Straße: _____

Ort: _____

Telefon: _____

Fax: _____

E-Mail: _____

Ort/Datum _____

Stempel/Unterschrift _____

Sponsoren

Wir bedanken uns bei den folgenden Firmen für die Unterstützung unserer Tagung.
(Stand bei Drucklegung)

Roche

CHUGAI

Medac

NOVARTIS

AMGEN®

MENTOR®
MAKE LIFE MORE *beautiful*™
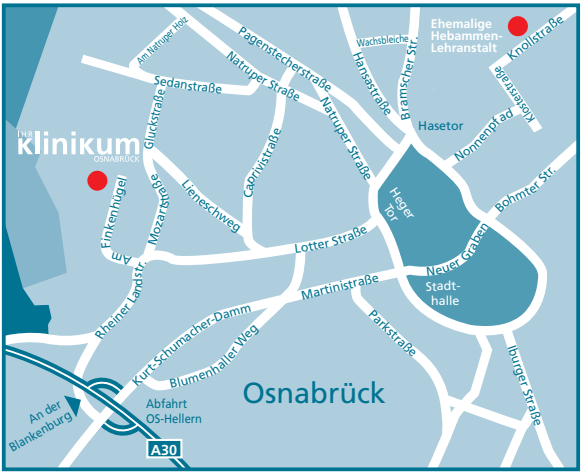
Anfahrt